

*Asociación Caribeña de Programas de Oportunidades Educativas
de Puerto Rico e Islas Virgenes, Inc.*

PO BOX 367379 San Juan, PR. 00936-7379



ASOCIACIÓN CARIBEÑA DE PROGRAMAS
DE OPORTUNIDADES EDUCATIVAS

DIRECTORIO

Programas de Oportunidades Educativas

2021-2022

*Asociación Caribeña de Programas de Oportunidades Educativas
de Puerto Rico e Islas Virgenes, Inc.
PO BOX 367379 San Juan, PR. 00936-7379*

**OFICIALES DE LA CORPORACIÓN
2021-2022**

Miembros de la Junta de Directores de COE



Fabiola Falto
PRESIDENTA



Jaime I. López
VICEPRESIDENTE



Mara Luna
PASADA
PRESIDENTA

Mariana V. Franqui
SECRETARIA

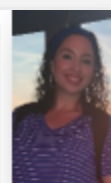

Sheila González
TESORERA



Alfredo Santiago
HISTORIADOR



Nimsy Álamo
OFICIAL DE
COMUNICACIONES

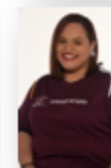

OFICIALES DE LA CORPORACIÓN

PRESIDENTA

Prof. Fabiola N. Falto Castro
Directora
Programa Student Support Services ESL
UAA – Recinto Mayagüez

ffalto@uaa.edu

PASADA PRESIDENTA

Prof. Mara J. Luna Pérez
Directora
Programa Upward Bound
UPR - Recinto de Río Piedras

mara.luna@upr.edu

VICEPRESIDENTE

Dr. Jaime I. López Rivera
Vicepresidente Asuntos Estudiantiles
Programa Student Support Services ESL
UAA – Recinto Mayagüez

jlopez@uaa.edu

SECRETARIA

Prof. Mariana V. Franqui Domínguez
Consejera Profesional
Programa Upward Bound
UPR - Recinto de Río Piedras

mariana.franqui@upr.edu

TESORERA

Sra. Sheila González Figueroa
Registradora de Datos
Programa Student Support Services
UPR – Recinto de Río Piedras

sheila.gonzalez19@upr.edu

HISTORIADOR

Dr. Alfredo Santiago Ortega
Director Asociado
Programa Upward Bound
UPR - Recinto de Río Piedras

alfredo.santiago2@upr.edu

OFICIAL DE COMUNICACIONES

Sra. Nimsy Álamo Santiago
Coordinadora Académica
Upward Bound
Universidad del Sagrado Corazón

nimsy.alamo@sagrado.edu

COMITÉS PERMANENTES

<p>MEJORAMIENTO PROFESIONAL</p> <p>Prof. Juan C. Rivera Ramos <i>Programa Talent Search</i> UPR - Río Piedras juan.rivera41@upr.edu</p>	<p>CONFERENCIA ANUAL</p> <p>Prof. Idalisse M. González Márquez <i>Programa Student Support Services</i> UAA – Mayagüez igonzalez@uaa.edu</p>
<p>REGLAMENTO</p> <p>Prof. Mara J. Luna Pérez <i>Programa Upward Bound</i> UPR - Río Piedras mara.luna@upr.edu</p>	<p>TRIO TRIUNFADOR</p> <p>Dra. Marangely Rivera Natal <i>Programa Student Support Services</i> UPR – Río Piedras marangely.rivera1@upr.edu</p>
<p>MIEMBROS, NOMINACIONES y ELECCIONES</p> <p>Prof. Lisa M. Martínez Ruiz <i>Programa Student Support Services</i> UPR – Arecibo lisa.martinez@upr.edu</p>	<p>ASUNTOS FINANCIEROS</p> <p>Prof. Adalís Rullán Peña <i>Programa Educational Opportunity Center</i> UIPR – Recinto de Arecibo arullan@arecibo.inter.edu</p>
<p>EVALUACIÓN E INVESTIGACIÓN</p> <p>Prof. Denise Toro Candelario <i>Programa Upward Bound</i> UIPR- Recinto de San Germán denise_toro@sge.inter.edu</p>	<p>RECAUDACIÓN DE FONDOS</p> <p>Prof. Jesubel Pita Feliciano <i>Programa Upward Bound</i> UIPR – Recinto de Guayama jesubel.pita@guayama.inter.edu</p>
<p>ÉTICA</p> <p>Dr. José Vargas Figueroa <i>Programa Talent Search</i> UPR – Río Piedras jose.vargas31@upr.edu</p>	<p>ASUNTOS ESTUDIANTILES</p> <p>Prof. Areleen Vázquez Santiago <i>Programa Upward Bound</i> UIPR – Recinto de Ponce avazquez@ponce.inter.edu</p>

COMITÉS AD-HOC

EGRESADOS

Srta. Josmarie Rodríguez Núñez
Programa Upward Bound
UPR – Río Piedras
josmarie.rodriguez1@upr.edu

FONDO DE BECAS

Prof. Ángela Martínez Ortiz
Programa Talent Search
Universidad Ana G. Méndez
anmartinez@uagm.edu

FAIR SHARE

Prof. Saraliz González Meléndez
Programa Upward Bound
UIPR-Recinto de Barranquitas
sgonzalez@br.inter.edu

RELACIONES GUBERNAMENTALES

Prof. Mayra Rozada Capella
Programa Upward Bound
UIPR – Recinto de Aguadilla
mrozada@aguadilla.inter.edu



TABLA DE CONTENIDO

PROGRAMAS STUDENT SUPPORT SERVICES (SSS)	6
PROGRAMA PARTNERSHIPS FOR RESEARCH AND EDUCATION IN MATERIALS (PREM)	9
PROGRAMAS UPWARD BOUND (UB)	10
PROGRAMA <i>RONALD E. MCNAIR</i> (RM).....	10
PROGRAMAS <i>TALENT SEARCH</i> (TS).....	14
PROGRAMAS EDUCATIONAL OPPORTUNITY CENTER (EOC).....	15
PROGRAMAS TRiO EN PUERTO RICO.....	16

16 PROGRAMAS STUDENT SUPPORT SERVICES (SSS)

INSTITUCIÓN	PROGRAMA
 <p>Recinto de Aguadilla</p>	<p>IVONNE ACEVEDO ECHEVARRÍA, DIRECTORA Universidad Interamericana de Puerto Rico, Recinto Aguadilla P.O. Box 20,000 Aguadilla, Puerto Rico 00605 Teléfono: (787) 891-0925 extensión 2771 Teléfono directo: (787) 891-6475 Correo electrónico: iacevedo@aguadilla.inter.edu</p>
 <p>Recinto de Barranquitas</p>	<p>JOSÉ A. RODRÍGUEZ MORALES, DIRECTOR Universidad Interamericana de Puerto Rico, Recinto de Barranquitas Box 517 Barranquitas, Puerto Rico 00794 Teléfono: directo (787) 699-8373 Cuadro (787) 857-3600 extensiones 2092/2085 Correo electrónico: joserodriguez@br.inter.edu</p>
 <p>Recinto de Arecibo</p>	<p>FRANCES N. MARTIR REYES, DIRECTORA Universidad de Puerto Rico, Recinto de Arecibo PO Box 4010 Arecibo, Puerto Rico 00614-4010 Teléfono: (787) 815-0000 extensiones 3008/3009 Teléfono directo y fax: (787) 879-8534 Correo electrónico: frances.martir@upr.edu</p>
 <p>Recinto de Humacao</p>	<p>OLGA BERRÍOS VILLEGAS, DIRECTORA Universidad de Puerto Rico, Recinto de Humacao CUH Station 100 Carretera 908 Humacao, Puerto Rico 00791-4300 Teléfono: (787) 900-9919/787-679-0662 Correos electrónicos: olga.berrios@upr.edu/ berriosproposal@gmail.com</p>
 <p>Recinto de Río Piedras</p>	<p>DAPHNE MARTINEZ LUENGO, DIRECTORA Universidad de Puerto Rico, Recinto de Río Piedras #12 Ave. Universidad Suite 1201, San Juan, Puerto Rico 00925-2532 Teléfono: (787) 764-0000 extensiones 88969 / 88965 / 88963 / 88967 88966 / 88961 / 88960 Fax: (787) 773-1728 Correo electrónico: daphne.martinez2@upr.edu</p>

PROGRAMAS STUDENT SUPPORT SERVICES (SSS)

INSTITUCIÓN	PROGRAMA
 <p>UNIVERSIDAD DEL SAGRADO CORAZÓN</p>	<p>LIZ SEPÚLVEDA ARROYO, DIRECTORA Universidad del Sagrado Corazón Apartado 12383 San Juan, Puerto Rico 00914-0343 Teléfono: (787) 728-1515 extensiones 3662 Fax: (787) 268-8866 Correo electrónico: liz.sepulveda@sagrado.edu</p>
 <p>UNIVERSIDAD DEL SAGRADO CORAZÓN</p>	<p>MARÍA I. MIRANDA CASTRO, DIRECTORA Programa de Diversidad Funcional Universidad del Sagrado Corazón Apartado 12383 San Juan, Puerto Rico 00914-8505 Teléfono: (787) 728-1515 extensiones 3661 Correo electrónico: maria.miranda@sagrado.edu</p>
 <p>UNIVERSIDAD POLITÉCNICA PUERTO RICO</p>	<p>JOSÉ L. MOJICA CARRASQUILLO, DIRECTOR Universidad Politécnica de Puerto Rico Apartado 192017 Hato Rey, Puerto Rico 00918 Teléfono: (787) 754-8000 / (787) 622-8000 extensiones 295 Fax: (787) 754-8520 Correo electrónico: jmojica@pupr.edu</p>
 <p>UNIVERSIDAD POLITÉCNICA PUERTO RICO</p>	<p>DEYDI W. RIVERA DÍAZ, DIRECTOR Student Support Services – STEM Universidad Politécnica de Puerto Rico Apartado 192017 Hato Rey, Puerto Rico 00918 Teléfono: (787) 754-8000 / (787) 622-8000 extensión 692 Fax: (787) 754-8520 Correo electrónico: derivera@pupr.edu</p>
 <p>UNIVERSIDAD POLITÉCNICA PUERTO RICO</p>	<p>GABRIEL CORTÉS HERNÁNDEZ, DIRECTOR Student Support Services – ESL Universidad Politécnica de Puerto Rico Apartado 192017 Hato Rey, Puerto Rico 00918 Teléfono: (787) 754-8000 / (787) 622-8000 extensión 691 Fax: (787) 754-8520 Correo electrónico: gcortes@pupr.edu</p>

PROGRAMAS STUDENT SUPPORT SERVICES (SSS)

INSTITUCIÓN	PROGRAMA
 <p>UNIVERSIDAD ANA G. MÉNDEZ UAGM</p>	<p>SYLVIA I. MATOS NIN, DIRECTORA <i>Programa Servicios Educativos Complementarios</i> Universidad Ana G. Méndez, Recinto de Gurabo PO Box 3030 Gurabo, PR 00778-3030 Teléfono: (787) 743-7979 extensiones 4700/4701 Correo electrónico: symatos@uagm.edu</p>
 <p>UNIVERSIDAD ANA G. MÉNDEZ UAGM</p>	<p>VANESSA MEDINA MELÉNDEZ, DIRECTORA Universidad Ana G. Méndez, Recinto de Cupey Apartado 21150 Río Piedras, Puerto Rico 00925-28 Teléfono: (787) 766-1717 extensión 6570 Correo electrónico: vmedina10@uagm.edu</p>
 <p>Colegio UNIVERSITARIO de SAN JUAN</p>	<p>ILCHA GOMILA ROMERO, DIRECTORA Colegio Universitario de San Juan 180 Calle José de Oliver San Juan, Puerto Rico 00918 Teléfono: (787) 480-2417 Área de Recepción y Coordinadoras Directora: (787) 480-2415 Correos electrónicos: igomila@SanJuanCiudadPatria.com/ ilgomila@hotmail.com</p>
 <p>UNIVERSIDAD ADVENTISTA DE LAS ANTILLAS</p>	<p>NICKOLE M. FALTO CASTRO, DIRECTORA <i>Student Support Services</i> Universidad Adventista de las Antillas, Recinto de Mayagüez PO Box 118 Mayagüez, Puerto Rico 00681 Teléfono: (787) 834-9595 ext. 2235/2236 Correo electrónico: triosss@uaa.edu</p>
 <p>UNIVERSIDAD ADVENTISTA DE LAS ANTILLAS</p>	<p>FABIOLA A. FALTO CASTRO, DIRECTORA <i>Student Support Services – ESL</i> Universidad Adventista de las Antillas, Recinto de Mayagüez PO Box 118 Mayagüez, Puerto Rico 00681 Teléfono: (787) 834-9595 ext. 2334/2223 Correo electrónico: ffalto@uaa.edu</p>

PROGRAMAS STUDENT SUPPORT SERVICES (SSS)

INSTITUCIÓN	PROGRAMA
	<p>BRENDA LIZ ORTIZ SANTOS, DIRECTORA <i>Student Support Services</i> American University of Puerto Rico Recinto de Bayamón PO Box 2037 Bayamón, Puerto Rico 00960-2037 Teléfono: (787) 620-2040 Extensión 3332 Correo electrónico: bortiz@aupr.edu</p>

1 PROGRAMA RONALD E. MCNAIR (RM)

INSTITUCIÓN	PROGRAMA
 <p>Recinto de San Germán</p>	<p>SYLVETTE ALMODÓVAR LUGO, DIRECTORA Universidad Interamericana de Puerto Rico, Recinto de San Germán Box 5100 San Germán, Puerto Rico 00683 Teléfono: (787) 264-1912 extensiones 7622/7623 Teléfono directo: (787) 892-1470 Fax: (787) 892-5400 Correo electrónico: salmodov@intersg.edu</p>

16 PROGRAMAS UPWARD BOUND (UB)

INSTITUCIÓN	PROGRAMA
 <p>Recinto de Barranquitas Recinto de Aguadilla</p>	<p>SARALIZ GONZÁLEZ MELÉNDEZ, DIRECTORA Universidad Interamericana de Puerto Rico, Recinto de Barranquitas Box 517 Barranquitas, Puerto Rico 00794 Teléfono: directo (787) 857-3590 Cuadro (787) 857-3600 extensiones 2032/2033 Correo electrónico: sgonzalez@br.inter.edu</p> <p>MAYRA ROZADA CAPELLA, DIRECTORA ASOCIADA Universidad Interamericana de Puerto Rico, Recinto de Aguadilla PO Box 20000 Aguadilla, Puerto Rico 00605 Teléfono: (787) 891-0925 extensiones 2772/2773/2774/2775 Teléfono directo y Fax: (787) 882-3035 Fax del Rector: (787) 882-3020 Correo electrónico: mrozada@aguadilla.inter.edu</p>
 <p>Recinto de Aguadilla</p>	<p>GEIDY ACEVEDO MÉNDEZ, DIRECTORA Universidad Interamericana de Puerto Rico, Recinto de Aguadilla Programa Upward Bound Ciencias y Matemáticas Call Box 20000 Aguadilla, Puerto Rico 00605 Teléfono: (787) 891-0925 extensiones 2171 Correo electrónico: ub-ms@aguadilla.inter.edu</p>
 <p>Recinto de Guayama</p>	<p>JESUBEL PITA FELICIANO, DIRECTORA Universidad Interamericana de Puerto Rico, Recinto de Guayama Programa Upward Bound Ciencias y Matemáticas PO BOX 10004 GUAYAMA, PR 00785-10004 Teléfono: (787) 862-2222, extensión 2274 Correo electrónico: jesubel.pita@guayama.inter.edu</p>
 <p>Recinto de Ponce</p>	<p>ARELEEN VÁZQUEZ SANTIAGO, DIRECTORA Universidad Interamericana de Puerto Rico, Recinto de Ponce 104 Turpeaux Industrial Park Mercedita Ponce, Puerto Rico 00715-1602 Teléfono: 787-284-1912 ext. 2140 Fax: (787) 260-5669 Correo electrónico: avazquez@ponce.inter.edu</p>

PROGRAMAS UPWARD BOUND (UB)

INSTITUCIÓN	PROGRAMA
 <p style="text-align: center;">Recinto de San Germán</p>	<p>DENISE A. TORO CANDELARIO, DIRECTORA Universidad Interamericana de Puerto Rico, Recinto de San Germán PO Box 5100 San Germán, Puerto Rico 00683-9801 Teléfono: (787) 264-1912 extensiones 7611/7612 Correo electrónico de María: denise_toro@sge.inter.edu</p>
 <p style="text-align: center;">Recinto de Humacao</p>	<p>MYRIAM CINTRÓN RIERA, DIRECTORA Universidad de Puerto Rico, Recinto de Humacao Call Box 860 Humacao, Puerto Rico 00792 Teléfono directo: (787) 850-9302 Correo electrónico: myriam.cintron1@upr.edu</p>
 <p style="text-align: center;">Recinto de Río Piedras</p>	<p>MARA J. LUNA PÉREZ, DIRECTORA Universidad de Puerto Rico, Recinto de Río Piedras #12 Ave Universidad Suite 1201 San Juan, PR 00925-2532 Teléfono: (787) 764-0000 extensiones 88991,88992,88993, 88994 Fax: (787) 772-1411 Correo electrónico: maraluna@upr.edu</p>
 <p style="text-align: center;">Recinto de Ponce</p>	<p>ALEJANDRO MORALES ORTIZ, DIRECTOR Pontificia Universidad Católica de Puerto Rico, Recinto de Ponce 2250 Avenida Las Américas Suite 577 Ponce, Puerto Rico 00717-9997 Teléfono: (787) 841-2000 extensiones 1792/1793/1799 Fax: (787) 651-2663 Correo electrónico: upwardbound@pucpr.edu</p>
 <p style="text-align: center;">Recinto de Ponce</p>	<p>MENAIRA LÓPEZ BAUZÁ, DIRECTORA Pontificia Universidad Católica de Puerto Rico, Recinto de Ponce Programa Upward Bound Stepping into English (SITE) 2250 Avenida Las Américas Suite 577 Ponce, Puerto Rico 00717-9997 Teléfono: (787) 841-2000 Fax: (787) 651-2663 Correo electrónico: menaira_lopez@pucpr.edu</p>

PROGRAMAS UPWARD BOUND (UB)

INSTITUCIÓN	PROGRAMA
 <p>ACADEMIA DE DIRECTORES MÉDICOS DE PUERTO RICO, INC.</p>	<p>BETHSAIDA COLÓN DÍAZ, DIRECTORA Academia de Directores Médicos de Puerto Rico, INC. RR-17 Box 1764 San Juan, PR 00926-9754 Teléfono: (787) 281-8876, (787) 281-0171 Fax: (787) 753-6716 Correo electrónico: bcolon.ub@admpr.org</p>
 <p>UNIVERSIDAD ANA G. MÉNDEZ UAGM</p>	<p>CRISTINA J. FREYTES HERNÁNDEZ, DIRECTORA Universidad Ana G. Méndez, Recinto de Bayamón PO Box 55413 Station One Bayamón, Puerto Rico 00960 Teléfono: (787) 288-1100 extensiones 8317/8318 Fax: (787) 288-1135 Correo electrónico: cjfreytes@uagm.edu</p>
 <p>UNIVERSIDAD ANA G. MÉNDEZ UAGM</p>	<p>JOHANA GARCÍA, DIRECTORA Universidad Ana G. Méndez, Recinto de Gurabo Box 3030 University Station Gurabo, Puerto Rico 00778 Teléfono: (787) 743-7979 extensiones 4141/4142 Correo electrónico: jgarcia@uagm.edu</p>
 <p>UNIVERSIDAD DEL SAGRADO CORAZÓN</p>	<p>CARMEN A. ORTIZ RIVERA- DIRECTORA Universidad del Sagrado Corazón PO Box 12383 San Juan, Puerto Rico 00914-0383 Teléfono: (787) 728-1515 extensiones 1625/1639/1641 Fax: (787) 268-8863 Correo electrónico: carmena.ortiz@sagrado.edu</p>
 <p>LULAC</p>	<p>ZAIDA VÁZQUEZ ROSA, DIRECTORA Centro Educativo LULAC Calle Maceo #29 Bayamón, Puerto Rico 00960 Teléfono: (787) 785-8080 / (787) 785-8031 Fax: (787) 786-6933 Correo electrónico: vazquez_zaida@hotmail.com</p>

PROGRAMAS UPWARD BOUND (UB)

INSTITUCIÓN	PROGRAMA
	<p>NORMA B. MÁRQUEZ MELÉNDEZ, DIRECTORA ASPIRA INC. de Puerto Rico P.O. Box 29132, San Juan, PR 00929-0132 Teléfono: (787) 641-1985 extensiones 305 Fax: (787) 257-2725 Correo electrónico: juliovino@gmail.com</p>
	<p>ÁNGELA L. SANTIAGO MEDINA, DIRECTORA ASPIRA INC. de Puerto Rico Programa Upward Bound Veteranos P.O. Box 29132, San Juan, PR 00929-0132 Teléfono: (787) 641-1985 extensión 225 Fax: (787) 257-2725 Correo electrónico: asantiagom@aspirapr.org</p>

1 PROGRAMA PARTNERSHIPS FOR RESEARCH AND EDUCATION IN MATERIALS (PREM)

 Recinto de Humacao	<p>KEVIN ALICEA TORRES, DIRECTOR Universidad de Puerto Rico, Recinto de Humacao CUH Station 100 carretera 908 Humacao, Puerto Rico 00791-4300 Teléfono: (787) 900-9919/787-679-0662 Correo electrónico: kevin.alicea@upr.edu</p>
---	---

4 PROGRAMAS TALENT SEARCH (TS)

INSTITUCIÓN	PROGRAMA
 <p data-bbox="181 550 472 579">Recinto de Río Piedras</p>	<p data-bbox="516 401 1122 436">JOSÉ A. VARGAS FIGUEROA, DIRECTOR</p> <p data-bbox="516 443 1430 611">Universidad de Puerto Rico, Recinto de Río Piedras #12 Ave. Universiad Suite 1201 San Juan, Puerto Rico 00925-2532 Teléfono: (787) 764-0000 extensión 88959 Correo electrónico: jose.vargas31@upr.edu</p>
	<p data-bbox="516 667 1146 703">ÁNGELA E. MARTÍNEZ ORTIZ, DIRECTORA</p> <p data-bbox="516 709 1170 919">Universidad Ana G. Méndez, Recinto de Gurabo Carr.189 km. 3.3, Gurabo, PR 00725 Teléfono: 787-743-7979 ext. 4622 Fax:787-286-2850 Correo electrónico: anmartinez@uagm.edu</p>
	<p data-bbox="516 978 1029 1014">NOEMÍ DELIZ COLÓN, DIRECTORA</p> <p data-bbox="516 1020 1101 1230">ASPIRA Inc. de Puerto Rico P.O. Box 29132 San Juan, PR 00929-0132 Teléfono: (787) 641-1985 extensión 294 Fax: (787) 257-2725 Correo electrónico: ndeliz@aspirapr.org</p>
 <p data-bbox="217 1486 440 1514">Recinto de Ponce</p>	<p data-bbox="516 1287 1127 1323">ADAMARY ALICEA SANTOS, DIRECTORA</p> <p data-bbox="516 1329 1187 1497">104 Turpeaux Industrial Park Mercedita Ponce, Puerto Rico 00715-1602 Teléfono: (787) 284-1912 extensiones 2621/2043 Correo electrónico: aaliceas@ponce.inter.edu</p>

3 PROGRAMAS EDUCATIONAL OPPORTUNITY CENTER (EOC)

INSTITUCIÓN	PROGRAMA
 <p data-bbox="207 621 449 653">Recinto de Arecibo</p>	<p data-bbox="516 394 1057 432">ADALÍS RULLÁN PEÑA, DIRECTORA</p> <p data-bbox="516 438 1373 476">Universidad Interamericana de Puerto Rico, Recinto de Arecibo</p> <p data-bbox="516 483 1159 520">PO Box 4050 Arecibo, Puerto Rico 00614-2713</p> <p data-bbox="516 527 964 564">Teléfono directo: (787) 878-2713</p> <p data-bbox="516 571 797 609">Fax: (787) 880-4050</p> <p data-bbox="516 615 1133 653">Correo electrónico: arullan@arecibo.inter.edu</p>
 <p data-bbox="175 936 482 968">Recinto de Barranquitas</p>	<p data-bbox="516 695 1019 732">IVETTE ORTIZ ROSA, DIRECTORA</p> <p data-bbox="516 739 1445 777">Universidad Interamericana de Puerto Rico, Recinto de Barranquitas</p> <p data-bbox="516 783 1081 821">Box 517 Barranquitas, Puerto Rico 00794</p> <p data-bbox="516 827 964 865">Teléfono directo: (787) 857-9198</p> <p data-bbox="516 871 1159 909">Cuadro (787) 857-3600 extensiones 2071/2005</p> <p data-bbox="516 915 1101 953">Correo electrónico: ivetteortiz@br.inter.edu</p>
 <p data-bbox="180 1220 477 1251">Recinto de San Germán</p>	<p data-bbox="516 999 1073 1037">ELAINE LUGO NAZARIO, DIRECTORA</p> <p data-bbox="516 1043 1445 1081">Universidad Interamericana de Puerto Rico, Recinto de San Germán</p> <p data-bbox="516 1087 1149 1125">PO Box 5100 San Germán, Puerto Rico 00683</p> <p data-bbox="516 1131 943 1169">Teléfono directo: 787-264-1919</p> <p data-bbox="516 1176 797 1213">Fax: (787) 892-5400</p> <p data-bbox="516 1220 1057 1257">Correo electrónico: elugon@intersg.edu</p>

PROGRAMAS STUDENT SUPPORT SERVICES (SSS)

16 programas



SSS REGULAR

- UIPR Aguadilla
- UIPR Recinto de Barranquitas
- UPR Arecibo
- UPR Humacao
- UPR Río Piedras
- USC San Juan
- UPPR San Juan
- UAGM Recinto de Gurabo
- UAGM Recinto de Cupey
- Colegio Universitario de San Juan
- UAA Mayagüez
- AUPR

SSS DIVERSIDAD FUNCIONAL

- USC San Juan

SSS STEM

- UPPR San Juan

SSS ESL

- UPPR San Juan
- UAA Mayagüez

PROGRAMAS UPWARD BOUND (UB) 16 programas



UB

- UIPR Recinto de Aguadilla
- UIPR Recinto de Barranquitas
- UIPR Recinto de Ponce
- UIPR Recinto de San Germán
- UPR Humacao
- UPR Río Piedras
- PUCPR Recinto de Ponce
- Academia de Directores Médicos San Juan
- UAGM Bayamón
- UAGM Gurabo
- USC Gurabo
- LULAC Bayamón
- ASPIRA Carolina

UB Ciencias y Matemáticas

- UIPR Recinto de Aguadilla
- UIPR Recinto de Guayama

UB Stepping into English (SITE)

- PUCPR Recinto de Ponce

UB Veteranos

- ASPIRA Carolina

PROGRAMAS TALENT SEARCH (TS)

4 programas



TS

- UPR Río Piedras
- UAGM Recinto de Gurabo
- ASPIRA Carolina
- UIPR Recinto de Ponce

PROGRAMAS EDUCATIONAL OPPORTUNITY CENTER (EOC) 3 programas



EOC

- UIPR Recinto de Arecibo
- UIPR Recinto de Barranquitas
- UIPR Recinto de San Germán

PROGRAMA PARTNERSHIPS FOR REASEARCH AND EDUCATION IN MATERIALS (PREM)

1 programa

PROGRAMA RONALD E. MCNAIR (RM)

1 programa



PREM

- UPR Humacao

RM

- UIPR Recinto de San Germán

*“Yo creo en TRIO,
porque TRIO funciona”.*

-Iván Báez