

Asociación Caribeña de Programas de Oportunidades Educativas  
Puerto Rico e Islas Vírgenes  
PO BOX 367379, SAN JUAN, PR 00936-7379

# DIRECTORIO

Programas de Oportunidades Educativas

**2019-2020**

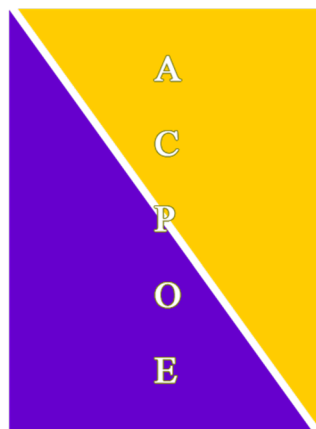

Asociación Caribeña de Programas  
de Oportunidades Educativas

Asociación Caribeña de Programas de Oportunidades Educativas  
Puerto Rico e Islas Vírgenes  
PO BOX 367379, SAN JUAN, PR 00936-7379

## OFICIALES DE LA CORPORACIÓN 2019-2020

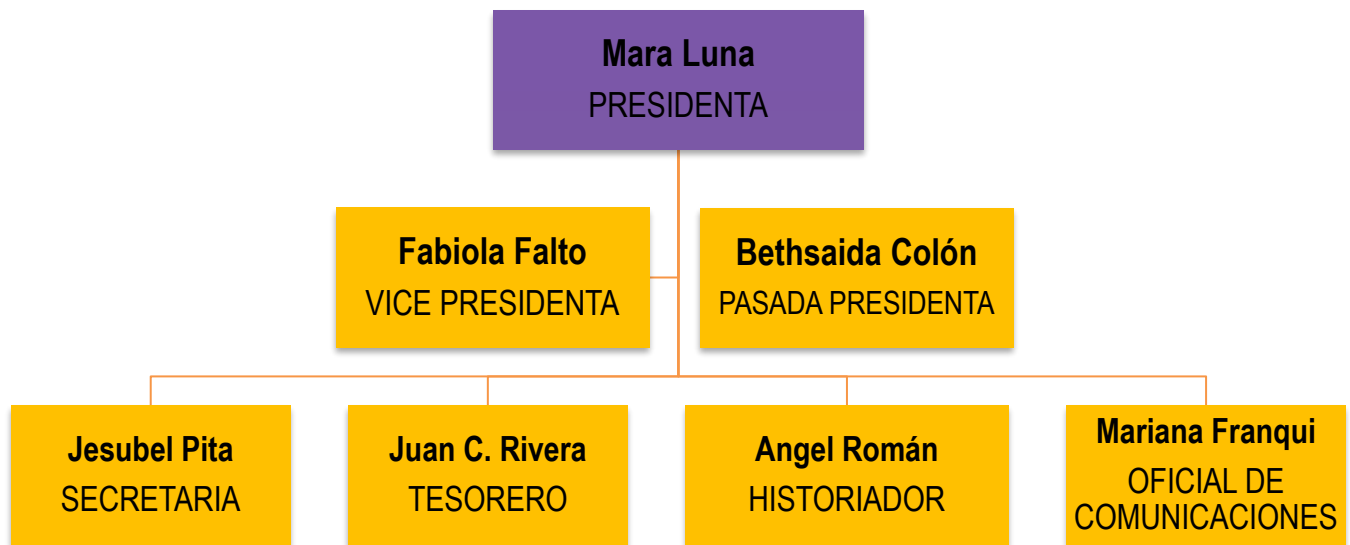

## OFICIALES DE LA CORPORACIÓN

Profesora Mara Luna

**PRESIDENTA**

Directora

Programa *Upward Bound*

UPR - Recinto de Río Piedras

Profesora Bethsaida Colón

**PASADA PRESIDENTA**

Directora

Programa *Upward Bound*

Academia de Directores Médicos de PR

Profesora Fabiola Falto

**VICEPRESIDENTA**

Directora

Programa *Student Support Services ESL*

UAA – Recinto Mayagüez

Profesora Jesubel Pita

**SECRETARIA**

Directora

Programa *Upward Bound Ciencias y Matemáticas*

UIPR – Recinto de Guayama

Profesor Juan C. Rivera

**TESORERO**

Consejero

Programa *Talent Search*

UPR - Recinto de Río Piedras

Profesor Ángel Román

**HISTORIADOR**

Oficial de Orientación

Programa *Student Support Services*

UPR - Recinto de Río Piedras

Profesora Mariana Franqui

**OFICIAL DE COMUNICACIONES**

Oficial de Orientación

Programa *Upward Bound*

UPR - Recinto de Río Piedras

## COMITÉS PERMANENTES

<p><b>MEJORAMIENTO PROFESIONAL</b>            Doctor Jaime López  <i>VP Asuntos Estudiantiles</i>            UAA – Recinto de Mayagüez  <a href="mailto:jlopez@uaa.edu">jlopez@uaa.edu</a></p>	<p><b>CONFERENCIA ANUAL</b>            Sra. Sheila González  <i>Student Support Services</i>            UPR – Recinto de Rio Piedras  <a href="mailto:sheila.gonzalez19@upr.edu">sheila.gonzalez19@upr.edu</a></p>
<p><b>REGLAMENTO</b>            Profesora Angela Martínez  <i>Talent Search</i>            UAGM – Recinto Gurabo  <a href="mailto:anmartinez@suagm.edu">anmartinez@suagm.edu</a></p>	<p><b>TRIO TRIUNFADOR</b>            Profesora Lisa Martínez  <i>Student Support Services</i>            UPR – Recinto de Rio Piedras  <a href="mailto:lisa.martinez@upr.edu">lisa.martinez@upr.edu</a></p>
<p><b>MIEMBROS, NOMINACIONES y ELECCIONES</b>            Profesora Idalisse González  <i>Student Support Services</i>            UAA – Recinto de Mayagüez  <a href="mailto:igonzaalez@uaa.edu">igonzaalez@uaa.edu</a></p>	<p><b>ASUNTOS FINANCIEROS</b>            Profesora Cristina Freytes  <i>Upward Bound</i>            UAGM – Recinto de Bayamón  <a href="mailto:cjfreytes@suagm.edu">cjfreytes@suagm.edu</a></p>
<p><b>INVESTIGACIÓN Y EVALUACIÓN</b>            Profesora Marilyn Ortiz  <i>Upward Bound</i>            UAGM – Recinto de Bayamón  <a href="mailto:marortiz@suagm.edu">marortiz@suagm.edu</a></p>	<p><b>RECAUDACIÓN FONDOS</b>            Sr. Terry Lastra  <i>Talent Search</i>            UPR – Recinto de Rio Piedras  <a href="mailto:terry.lastra@upr.edu">terry.lastra@upr.edu</a></p>
<p><b>ÉTICA</b>            Profesora Adalis Rullán  <i>Educational Opportunity Center</i>            UIPR – Recinto de Arecibo  <a href="mailto:arullan@arecibo.inter.edu">arullan@arecibo.inter.edu</a></p>	<p><b>ASUNTOS ESTUDIANTILES</b>            Vacante</p>

## COMITÉS AD-HOC

<p><b>FONDO DE BECAS</b>            Profesora Areleen Vázquez  <i>Upward Bound</i>            UIPR – Recinto de Ponce  <a href="mailto:avazquez@ponce.inter.edu">avazquez@ponce.inter.edu</a></p>	<p><b>FONDO DE EMERGENCIA</b>            Profesora Ilsa Berríos  <i>Upward Bound</i>            UIPR – Recinto de Barranquitas  <a href="mailto:iberrios@br.inter.edu">iberrios@br.inter.edu</a></p>
<p><b>FAIR SHARE</b>            Profesora Bethsaida Colón  <i>Upward Bound</i>            Academia de Directores Médicos de PR  <a href="mailto:bcolon.ub@admpr.org">bcolon.ub@admpr.org</a></p>	<p><b>RELACIONES GUBERNAMENTALES</b>            Sr. Jonathan Palacios  <i>Upward Bound</i>            Academia de Directores Médicos de PR  <a href="mailto:jpalacios.ub@admpr.org">jpalacios.ub@admpr.org</a></p>
<p><b>EGRESADOS</b>            Vacante</p>	



# AD HOC

## TABLA DE CONTENIDO

PROGRAMAS STUDENT SUPPORT SERVICES (SSS) .....	6
PROGRAMAS UPWARD BOUND (UB) .....	10
PROGRAMAS <i>TALENT SEARCH</i> (TS).....	14
PROGRAMAS EDUCATIONAL OPPORTUNITY CENTER (EOC) .....	15
PROGRAMA <i>RONALD E. MCNAIR</i> (RM).....	16

“Yo creo en TRIO,  
porque TRIO funciona”.

## 16 PROGRAMAS STUDENT SUPPORT SERVICES (SSS)

INSTITUCIÓN	PROGRAMA
 <p>Recinto de Aguadilla</p>	<p><b>IVONNE ACEVEDO ECHEVARRÍA, DIRECTORA</b>            Universidad Interamericana de Puerto Rico, Recinto de Aguadilla            PO Box 20000 Aguadilla, Puerto Rico 00605            Teléfono: (787) 891-0925 extensiones 2282/2283            Teléfono directo y fax: (787) 891-6475            Correo electrónico: <a href="mailto:iacevedo@aguadilla.inter.edu">iacevedo@aguadilla.inter.edu</a></p>
 <p>Recinto de Arecibo</p>	<p><b>CARMEN J. DELIZ MORALES, DIRECTORA</b>            Universidad Interamericana de Puerto Rico, Recinto de Arecibo            PO Box 4050 Arecibo, Puerto Rico 00614            Teléfono: (787) 878-5475 extensión 2630            Fax: (787) 880-1624            Correos electrónicos: <a href="mailto:cdeliz@arecibo.inter.edu">cdeliz@arecibo.inter.edu</a>, <a href="mailto:cjdeliz@hotmail.com">cjdeliz@hotmail.com</a></p>
 <p>Recinto de Barranquitas</p>	<p><b>MELINDA PEREZ VAZQUEZ, DIRECTORA</b>            Universidad Interamericana de Puerto Rico, Recinto de Barranquitas            Box 517 Barranquitas, Puerto Rico 00794            Teléfono: (787) 857-3600 extensiones 2092/2085            Correo electrónico: <a href="mailto:melindaperez@br.inter.edu">melindaperez@br.inter.edu</a></p>
 <p>Recinto de Arecibo</p>	<p><b>FRANCES N. MARTIR REYES, DIRECTORA</b>            Universidad de Puerto Rico, Recinto de Arecibo            Call Box 4010 Arecibo, Puerto Rico 00613            Teléfono: (787) 815-0000 extensiones 3008/3009/3012            Teléfono directo y fax: (787) 879-8534            Correo electrónico: <a href="mailto:frances.martir@upr.edu">frances.martir@upr.edu</a></p>
 <p>Recinto de Bayamón</p>	<p><b>SHELCIY A. COLLAZO CASTRO, DIRECTORA</b>            Universidad de Puerto Rico, Recinto de Bayamón            107 carretera 174 Bayamón, Puerto Rico 00959-1919            Teléfono: (787) 993-0000 extensión 3718            Teléfono directo: (787) 993-8876            Fax: (787) 993-8923            Correo electrónico: <a href="mailto:shelciy.collazo@upr.edu">shelciy.collazo@upr.edu</a></p>

## PROGRAMAS STUDENT SUPPORT SERVICES (SSS)

INSTITUCIÓN	PROGRAMA
 <p>UNIVERSIDAD DE PUERTO RICO <b>UPR</b> Recinto de Humacao</p>	<p><b>OLGA BERRÍOS VILLEGAS, DIRECTORA</b>            Universidad de Puerto Rico, Recinto de Humacao            CUH Station 100 carretera 908 Humacao, Puerto Rico 00791-4300            Teléfono: (787) 850-9340 extensión 9097            Fax: (787) 852-0549            Correo electrónico: <a href="mailto:olga.berrios@upr.edu">olga.berrios@upr.edu</a></p>
 <p>UNIVERSIDAD DE PUERTO RICO <b>UPR</b> Recinto de Río Piedras</p>	<p><b>DAPHNE MARTINEZ LUENGO, DIRECTORA</b>            (PSAE)            Universidad de Puerto Rico, Recinto de Río Piedras            #12 Ave. Universidad Suite 1201 San Juan, Puerto Rico 00925-2532            Teléfono: (787) 764-0000 extensiones 88969 / 88965 / 88963 / 88967            88966 / 88961 / 88960            Fax: (787) 773-1728            Correo electrónico: <a href="mailto:daphne.martinez2@upr.edu">daphne.martinez2@upr.edu</a></p>
 <p><b>USC</b> UNIVERSIDAD DEL SAGRADO CORAZÓN</p>	<p><b>JOSE A. CRUZ</b>            Universidad del Sagrado Corazón            Apartado 12383 San Juan, Puerto Rico 00914-0343            Teléfono: (787) 728-1515 extensiones 3661/3662            Fax: (787) 268-8866            Correo electrónico: <a href="mailto:josea.cruz@sagrado.edu">josea.cruz@sagrado.edu</a></p>
 <p>UNIVERSIDAD POLITÉCNICA PUERTO RICO <b>UP</b></p>	<p><b>JOSÉ L. MOJICA CARRASQUILLO, DIRECTOR</b>            Universidad Politécnica de Puerto Rico            Apartado 192017 Hato Rey, Puerto Rico 00918            Teléfono: (787) 754-8000 / (787) 622-8000 extensiones 285/295            Fax: (787) 754-8520            Correo electrónico: <a href="mailto:jmojica@pupr.edu">jmojica@pupr.edu</a></p>
 <p>UNIVERSIDAD POLITÉCNICA PUERTO RICO <b>UP</b></p>	<p><b>DEYDI W. RIVERA, DIRECTOR</b>  <b>Student Support Services – STEM</b>            Universidad Politécnica de Puerto Rico            Apartado 192017 Hato Rey, Puerto Rico 00918            Teléfono: (787) 754-8000 / (787) 622-8000 extensiones 691/692            Fax: (787) 754-8520            Correo electrónico: <a href="mailto:drivera@pupr.edu">drivera@pupr.edu</a></p>



## PROGRAMAS STUDENT SUPPORT SERVICES (SSS)

INSTITUCIÓN	PROGRAMA
 <p style="text-align: center;"><b>UNIVERSIDAD POLITÉCNICA PUERTO RICO</b></p>	<p style="text-align: center;"><b>GABRIEL CORTÉS HERNÁNDEZ, DIRECTOR</b>  <b><i>Student Support Services – ESL</i></b>            Universidad Politécnica de Puerto Rico            Apartado 192017 Hato Rey, Puerto Rico 00918            Teléfono: (787) 754-8000 / (787) 622-8000 extensiones 285/295            Fax: (787) 754-8520            Correo electrónico: <a href="mailto:gcortes@upr.edu">gcortes@upr.edu</a></p>
 <p style="text-align: center;"><b>UNIVERSIDAD ANA G. MÉNDEZ</b>  <b>UAGM</b></p> <p style="text-align: center;"><b>Recinto de Gurabo</b></p>	<p style="text-align: center;"><b>SYLVIA I. MATOS NIN, DIRECTORA</b>            Universidad del Turabo, Recinto de Gurabo            Box 3030 University Station Gurabo, Puerto Rico 00778            Teléfono: (787) 743-7979 extensiones 4700/4701            Fax: (787) 743-7979 extensión 4960            Correo electrónico: <a href="mailto:symatos@suagm.edu">symatos@suagm.edu</a></p>
 <p style="text-align: center;"><b>UNIVERSIDAD ANA G. MÉNDEZ</b>  <b>UAGM</b></p> <p style="text-align: center;"><b>Recinto de Cupey</b></p>	<p style="text-align: center;"><b>VANESSA MEDINA MELÉNDEZ, DIRECTORA</b>            Universidad Ana G. Méndez, Recinto de Cupey            Apartado 21150 Río Piedras, Puerto Rico 00925-28            Teléfono: (787) 766-1717 extensión 6570            Correo electrónico: <a href="mailto:vmedina10@suagm.edu">vmedina10@suagm.edu</a></p>
 <p style="text-align: center;"><b>Colegio UNIVERSITARIO de SAN JUAN</b></p>	<p style="text-align: center;"><b>DRA. ILCHA GOMILA ROMERO, DIRECTORA</b>            Colegio Universitario de San Juan            180 Calle José de Oliver San Juan, Puerto Rico 00918            Teléfono: (787) 480-2415 / (787) 480-2414            Celular: (787) 637-6509            Correo electrónico: <a href="mailto:igomila@SanJuanCiudadPatria.com">igomila@SanJuanCiudadPatria.com</a>            Correo electrónico: <a href="mailto:ilgomila@hotmail.com">ilgomila@hotmail.com</a></p>

## PROGRAMAS STUDENT SUPPORT SERVICES (SSS)

INSTITUCIÓN	PROGRAMA
 <p data-bbox="207 533 440 621">UNIVERSIDAD ADVENTISTA DE LAS ANTILLAS</p> <p data-bbox="186 636 457 669">Recinto de Mayagüez</p>	<p data-bbox="761 443 1208 476"><b>NICKOLE FALTO, DIRECTORA</b></p> <p data-bbox="574 485 1398 522">Universidad Adventista de las Antillas, Recinto de Mayagüez</p> <p data-bbox="695 527 1276 564">PO Box 118 Mayagüez, Puerto Rico 00681</p> <p data-bbox="745 569 1224 606">Teléfono: (787) 834-9595 ext. 2236</p> <p data-bbox="745 611 1227 648">Correo electrónico: <a href="mailto:nfalto@uaa.edu">nfalto@uaa.edu</a></p>
 <p data-bbox="207 789 440 877">UNIVERSIDAD ADVENTISTA DE LAS ANTILLAS</p> <p data-bbox="186 892 457 926">Recinto de Mayagüez</p>	<p data-bbox="761 678 1208 711"><b>FABIOLA FALTO, DIRECTORA</b></p> <p data-bbox="753 720 1219 758"><b><i>Student Support Services – ESL</i></b></p> <p data-bbox="574 762 1398 800">Universidad Adventista de las Antillas, Recinto de Mayagüez</p> <p data-bbox="695 804 1276 842">PO Box 118 Mayagüez, Puerto Rico 00681</p> <p data-bbox="695 846 1276 884">Teléfono: (787) 834-9595 ext. 2334 / 2271</p> <p data-bbox="745 888 1227 926">Correo electrónico: <a href="mailto:ffalto@uaa.edu">ffalto@uaa.edu</a></p>

## 16 PROGRAMAS UPWARD BOUND (UB)

INSTITUCIÓN	PROGRAMA
 <p>Recinto de Barranquitas Recinto de Aguadilla</p>	<p><b>SARALIZ GONZÁLEZ MELÉNDEZ, DIRECTORA</b>            Universidad Interamericana de Puerto Rico, Recinto de Barranquitas            Box 517 Barranquitas, Puerto Rico 00794            Teléfono: (787) 857-3600 extensiones 2032/2033/2043/2048            Teléfono directo y Fax: (787) 857-3590            Correo electrónico: <a href="mailto:sgonzalez@br.inter.edu">sgonzalez@br.inter.edu</a></p>
	<p><b>MAYRA ROZADA CAPELLA, DIRECTORA ASOCIADA</b>            Universidad Interamericana de Puerto Rico, Recinto de Aguadilla            PO Box 20000 Aguadilla, Puerto Rico 00605            Teléfono: (787) 891-0925 extensiones 2275/2276/2277            Teléfono directo y Fax: (787) 882-3035            Fax del Rector: (787) 882-3020            Correo electrónico: <a href="mailto:mrozada@aguadilla.inter.edu">mrozada@aguadilla.inter.edu</a>;</p>
 <p>Recinto de Aguadilla</p>	<p><b>KATHIRIA SOTO, DIRECTORA INTERINA</b>            Universidad Interamericana de Puerto Rico, Recinto de Aguadilla  <b>Programa Upward Bound Ciencias y Matemáticas</b>            Call Box 20000 Aguadilla, Puerto Rico 00605            Teléfono: (787) 891-0925 extensiones 2172/2173/2174/3174            Fax: (787) 882-3020            Correo electrónico: <a href="mailto:kasoto@aguadilla.inter.edu">kasoto@aguadilla.inter.edu</a></p>
 <p>Recinto de Guayama</p>	<p><b>JESUBEL PITA, DIRECTORA</b>            Universidad Interamericana de Puerto Rico, Recinto de Guayama  <b>Programa Upward Bound Ciencias y Matemáticas</b>            PO BOX 10004 GUAYAMA, PR 00785-10004            Teléfono: (787) 862-2222, extensión 2161            Correo electrónico: <a href="mailto:jesubel.pita@guayama.inter.edu">jesubel.pita@guayama.inter.edu</a></p>
 <p>Recinto de Ponce</p>	<p><b>ARELEEN VÁZQUEZ SANTIAGO - DIRECTORA</b>            Universidad Interamericana de Puerto Rico, Recinto de Ponce            104 Turpeaux Industrial Park Mercedita            Ponce, Puerto Rico 00715-1602            Teléfono: (787) 284-1912 Ext. 2624 / Fax: (787) 260-5669            Correo electrónico: <a href="mailto:avazquez@ponce.inter.edu">avazquez@ponce.inter.edu</a></p>

## PROGRAMAS UPWARD BOUND (UB)

INSTITUCIÓN	PROGRAMA
 <p>Recinto de San Germán</p>	<p><b>DENISE A. TORO CANDELARIO, DIRECTORA</b>            Universidad Interamericana de Puerto Rico, Recinto de San Germán            Call Box 5100 San Germán, Puerto Rico 00683-9801            Teléfono: (787) 264-1912 extensiones 7611/7612            Fax: (787) 892-5400            Correo electrónico de María: <a href="mailto:myperez@sg.inter.edu">myperez@sg.inter.edu</a>            Correo electrónico de Denise: <a href="mailto:alexadeto@hotmail.com">alexadeto@hotmail.com</a>; <a href="mailto:denise_toro@sg.inter.edu">denise_toro@sg.inter.edu</a></p>
 <p>Recinto de Humacao</p>	<p><b>MYRIAM CINTRÓN RIERA, DIRECTORA</b>            Universidad de Puerto Rico, Recinto de Humacao            CUH Station 100 Road 908 Humacao, Puerto Rico 00791-4300            Teléfono directo: (787) 850-9302            Fax: (787) 850-0000 extensión 9616            Correo electrónico: <a href="mailto:myriam.cintron1@upr.edu">myriam.cintron1@upr.edu</a></p>
 <p>Recinto de Río Piedras</p>	<p><b>MARA LUNA, DIRECTORA</b>            Universidad de Puerto Rico, Recinto de Río Piedras            #12 Ave. Universidad Suite 1201 San Juan, Puerto Rico 00925-2532            Teléfono: (787) 764-0000 extensiones 88994, 88991            Fax: (787) 772-1411            Correo electrónico: <a href="mailto:mara.luna@upr.edu">mara.luna@upr.edu</a></p>
 <p>Recinto de Ponce</p>	<p><b>ALEJANDRO MORALES, DIRECTOR</b>            Pontificia Universidad Católica de Puerto Rico, Recinto de Ponce            2250 Avenida Las Américas Suite 577            Ponce, Puerto Rico 00717-9997            Teléfono: (787) 841-2000 extensiones 1792/1793/1799            Fax: (787) 841-2000 extensión 9616            Correo electrónico: <a href="mailto:alejandro_morales@pucpr.edu">alejandro_morales@pucpr.edu</a></p>
 <p>Recinto de Ponce</p>	<p><b>MENAIRA LÓPEZ, DIRECTORA</b>            Pontificia Universidad Católica de Puerto Rico, Recinto de Ponce  <b>Programa Upward Bound Stepping into English (SITE)</b>            2250 Avenida Las Américas Suite 577            Ponce, Puerto Rico 00717-9997            Teléfono: (787) 841-2000            Fax: (787) 841-2000 extensión 9616            Correo electrónico: <a href="mailto:menaira_lopez@pucpr.edu">menaira_lopez@pucpr.edu</a></p>

## PROGRAMAS UPWARD BOUND (UB)

INSTITUCIÓN	PROGRAMA
	<p style="text-align: center;"><b>BETHSAIDA COLÓN DÍAZ, DIRECTORA</b>            Academia de Directores Médicos de Puerto Rico, Inc.            RR-17 Box 1764 San Juan, PR 00926-9754            Teléfono: (787) 281-8876, (787) 281-0171            Fax: (787) 753-6716            Correo electrónico: <a href="mailto:bcolon.ub@admpr.org">bcolon.ub@admpr.org</a></p>
 <p style="text-align: center;">Recinto de Bayamón</p>	<p style="text-align: center;"><b>CRISTINA J. FREYTES HERNÁNDEZ, DIRECTORA</b>            Universidad Ana G. Méndez, Recinto de Bayamón            PO Box 55413 Station One Bayamón, Puerto Rico 00960            Teléfono: (787) 288-1100 extensiones 8317/8318            Fax: (787) 288-1135            Correo electrónico: <a href="mailto:cifreytes@suagm.edu">cifreytes@suagm.edu</a></p>
 <p style="text-align: center;">Recinto de Gurabo</p>	<p style="text-align: center;"><b>DRA. MARISOL BATIZ, DIRECTORA</b>            Universidad Ana G. Méndez, Recinto de Gurabo            Box 3030 University Station Gurabo, Puerto Rico 00778            Teléfono: (787) 743-7979 extensiones 4141/4142            Fax: (787) 743-7979 extensión 4189            Correo electrónico: <a href="mailto:mabatiz@suagm.edu">mabatiz@suagm.edu</a></p>
	<p style="text-align: center;"><b>FRANCHESKA GONZÁLEZ- DIRECTORA</b>            Universidad del Sagrado Corazón            PO Box 12383 San Juan, Puerto Rico 00914-0383            Teléfono: (787) 728-1515 extensiones 1625/1639/1641            Fax: (787) 268-8863            Correo electrónico del coordinador: <a href="mailto:fgonzalez@sagrado.edu">fgonzalez@sagrado.edu</a></p>
	<p style="text-align: center;"><b>ZAIDA VÁZQUEZ ROSA, DIRECTORA</b>            Centro Educativo LULAC            Calle Maceo #29 Bayamón, Puerto Rico 00960            Teléfono: (787) 785-8080 / (787) 785-8031            Fax: (787) 786-6933            Correo electrónico: <a href="mailto:vazquez_zaida@hotmail.com">vazquez_zaida@hotmail.com</a></p>

## PROGRAMAS *UPWARD BOUND* (UB)

INSTITUCIÓN	PROGRAMA
	<p style="text-align: center;"><b>NORMA B. MÁRQUEZ, DIRECTORA</b>            ASPIRA Inc. de Puerto Rico            Apartado 29132 Estación 65 de Infantería            San Juan, Puerto Rico 00929            Teléfono: (787) 641-1985 extensiones 239/266/305/386            Fax: (787) 257-2725            Correo electrónico: <a href="mailto:nmarquez@aspirapr.org">nmarquez@aspirapr.org</a> – <a href="mailto:juliovino@gmail.com">juliovino@gmail.com</a></p>
	<p style="text-align: center;"><b>ÁNGELA SANTIAGO MEDINA, DIRECTORA</b>            ASPIRA Inc. de Puerto Rico  <b>Programa Upward Bound Veteranos</b>            Apartado 29132 Estación 65 de Infantería            San Juan, Puerto Rico 00929            Teléfono: (787) 641-1985 extensión 227/232/233/            Fax: (787) 257-2725            Correo electrónico: <a href="mailto:asantiagom@aspirapr.org">asantiagom@aspirapr.org</a></p>

## 4 PROGRAMAS TALENT SEARCH (TS)

INSTITUCIÓN	PROGRAMA
 <p>Recinto de Río Piedras</p>	<p><b>EVELYN RIVERA TORRES, DIRECTORA</b>            Universidad de Puerto Rico, Recinto de Río Piedras            #12 Ave. Universidad Suite 1201 San Juan, Puerto Rico 00925-2532            Teléfono: (787) 764-0000 extensiones 88959            Fax: (787) 764-0000 extensión 7200            Correo electrónico: <a href="mailto:evelyn.rivera5@upr.edu">evelyn.rivera5@upr.edu</a>- <a href="mailto:eriveratorr3@yahoo.com">eriveratorr3@yahoo.com</a></p>
 <p>Recinto de Gurabo</p>	<p><b>ANGELA MARTINEZ, DIRECTORA</b>            Universidad Ana G. Méndez, Recinto de Gurabo            Suite 104 San Alfonso Avenida Degetau A-1            Caguas, Puerto Rico 00725            Teléfono: (787) 746-3999            Fax: (787) 745-0155            Correo electrónico: <a href="mailto:anmartinez@suagm.edu">anmartinez@suagm.edu</a></p>
	<p><b>NOEMÍ DELIZ COLÓN, DIRECTORA</b>            ASPIRA Inc. de Puerto Rico            Apartado 29132 Estación 65 de Infantería            San Juan, Puerto Rico 00929            Teléfono: (787) 641-1985 extensión 294            Fax: (787) 257-2725            Correo electrónico: <a href="mailto:ndeliz@aspirapr.org">ndeliz@aspirapr.org</a></p>
 <p>Recinto de Ponce</p>	<p><b>ADAMARY ALICEA, DIRECTORA</b>            104 Turpeaux Industrial Park Mercedita            Ponce, Puerto Rico 00715-1602            Teléfono: (787) 284-1912 extensión 2621            Fax: (787)            Correo electrónico: <a href="mailto:aaliceas@ponce.inter.edu">aaliceas@ponce.inter.edu</a></p>

## 5 PROGRAMAS EDUCATIONAL OPPORTUNITY CENTER (EOC)

INSTITUCIÓN	PROGRAMA
 <p>Recinto de Arecibo</p>	<p><b>ADALÍS RULLÁN PEÑA, DIRECTORA</b>            Universidad Interamericana de Puerto Rico, Recinto de Arecibo            PO Box 4050 Arecibo, Puerto Rico 00614-2713            Teléfono directo: (787) 878-2713            Fax: (787) 880-4050            Correo electrónico: <a href="mailto:arullan@arecibo.inter.edu">arullan@arecibo.inter.edu</a></p>
 <p>Recinto de Barranquitas</p>	<p><b>ELVIN J. ORTIZ MIRANDA, DIRECTOR</b>            Universidad Interamericana de Puerto Rico, Recinto de Barranquitas            Box 517 Barranquitas, Puerto Rico 00794            Teléfono: (787) 857-3600 extensiones 2005/2061/2071/2230/2251            Teléfono directo: (787) 857-9198            Fax: (787) 857-0330            Correo electrónico: <a href="mailto:ejortiz@br.inter.edu">ejortiz@br.inter.edu</a></p>
 <p>Recinto de San Germán</p>	<p><b>ELAINE LUGO NAZARIO, DIRECTORA</b>            Universidad Interamericana de Puerto Rico, Recinto de San Germán            Box 5100 San Germán, Puerto Rico 00683            Teléfono: (787) 264-1912 extensiones 7790/7791            Fax: (787) 892-5400            Correo electrónico de Elaine: <a href="mailto:elugon@intersg.edu">elugon@intersg.edu</a></p>
 <p>Recinto de Ponce</p>	<p><b>DIRECTOR VACANTE</b>            104 Turpeaux Industrial Park Mercedita            Ponce, Puerto Rico 00715-1602            Teléfono: (787) 284-1912 extensión 2247 / 2036            Fax: (787) 843-6466            Correo electrónico:</p>
 <p>Recinto de Ponce</p>	<p><b>LUZ A. PÉREZ RODRÍGUEZ, DIRECTORA</b>            Pontificia Universidad Católica de Puerto Rico, Recinto de Ponce            2250 Avenida Las Américas Suite 577            Ponce, Puerto Rico 00717-9997            Teléfono: (787) 841-2000 ext. 1757            Correo electrónico: <a href="mailto:luz_perez@pucpr.edu">luz_perez@pucpr.edu</a></p>



## 1 PROGRAMA RONALD E. MCNAIR (RM)

INSTITUCIÓN	PROGRAMA
 <p data-bbox="172 621 470 655">Recinto de San Germán</p>	<p data-bbox="656 380 1317 413"><b>SYLVETTE ALMODÓVAR LUGO, DIRECTORA</b></p> <p data-bbox="522 422 1450 455">Universidad Interamericana de Puerto Rico, Recinto de San Germán</p> <p data-bbox="695 464 1276 497">Box 5100 San Germán, Puerto Rico 00683</p> <p data-bbox="651 506 1320 539">Teléfono: (787) 264-1912 extensiones 7622/7623</p> <p data-bbox="764 548 1208 581">Teléfono directo: (787) 892-1470</p> <p data-bbox="846 590 1125 623">Fax: (787) 892-5400</p> <p data-bbox="618 632 1354 665">Correo electrónico de Sylvette: <a href="mailto:salmodov@intersq.edu">salmodov@intersq.edu</a></p>